Saily

Worldwide eSIM service

Guida Partnership x Saily

Cos'è Saily?

Saily è una nuova app di servizi eSIM, offerta dai creatori di NordVPN.

Qui puoi scegliere tra diversi piani dati eSIM convenienti in oltre 200 destinazioni. Con una eSIM Saily, avrai sempre una connessione quando ne avrai bisogno.

Saily

Perché Saily?

Se ti è mai capitato di non sapere dove andare quando sei all'estero o avere un disperato bisogno di una connessione Internet senza alcun punto Wi-Fi in vista, saprai che differenza fa una scheda SIM locale.

Una eSIM ti garantisce una connessione Internet ovunque tu vada e ti fa risparmiare

sui costi di roaming.

Saily

- **Scarica una volta sola**. Con Saily, basta installare una sola eSIM, che funzionerà in qualsiasi paese.
- **Prezzi competitivi**. Riduci significativamente e persino elimina i costi di roaming con piani eSIM convenienti in oltre 200 destinazioni.
- **Piani globali e regionali.** Hai in programma di visitare diversi paesi durante il tuo prossimo viaggio? Risparmia ancora di più sulle eSIM! Scegli un piano globale o regionale e viaggia con lo stesso piano eSIM.
- **Risparmia tempo**. Non dovrai più fare la fila in aeroporto per acquistare una SIM card locale o metterti alla ricerca del migliori operatori telefonici.
- **Evita le truffe**. Evita i truffatori che vendono schede SIM false fuori dalle stazioni ferroviarie e dagli aeroporti.
- **Proteggi la tua privacy**. Attiva le funzioni di sicurezza di Saily e naviga in modo più sicuro: cambia la tua posizione virtuale, blocca gli annunci pubblicitari dannosi e resta al sicuro con la protezione web.
- **Risparmia dati mobili.** Il blocco degli annunci integrato di Saily impedisce il caricamento degli annunci sul browser e può ridurre l'utilizzo dei dati fino al 28,6%.
- **Dispositivi**: Tutti i piani eSIM di Saily sono compatibili con i dispositivi iOS o Android.
- **Guadagna crediti Saily ogni volta che fai acquisti.** Applicali immediatamente per risparmiare sul tuo prossimo piano!
- **Assistenza 24 ore su 24, 7 giorni su 7.**
- **Rimborso completo.** Ottieni un rimborso completo se il tuo dispositivo non è compatibile con eSIM.

Come funziona Saily?

1. **Scarica l'app.** I piani Saily eSIM sono compatibili con dispositivi iOS o Android e funzionano con tutti gli smartphone che supportano la tecnologia eSIM.

2. **Acquista un piano.** Sono disponibili diversi piani in oltre 200 destinazioni a tariffe tra le più convenienti online. Se hai acquistato il piano eSIM sul sito web di Saily, dovrai scaricare l'app Saily.

3. **Installa l'eSIM.** Segui le istruzioni sull'app per installare l'eSIM. L'eSIM Saily verrà attivata immediatamente dopo l'atterraggio e potrai connetterti facilmente alla rete locale se, prima del viaggio, avrai seguito i passaggi su come attivare la tua eSIM Saily.

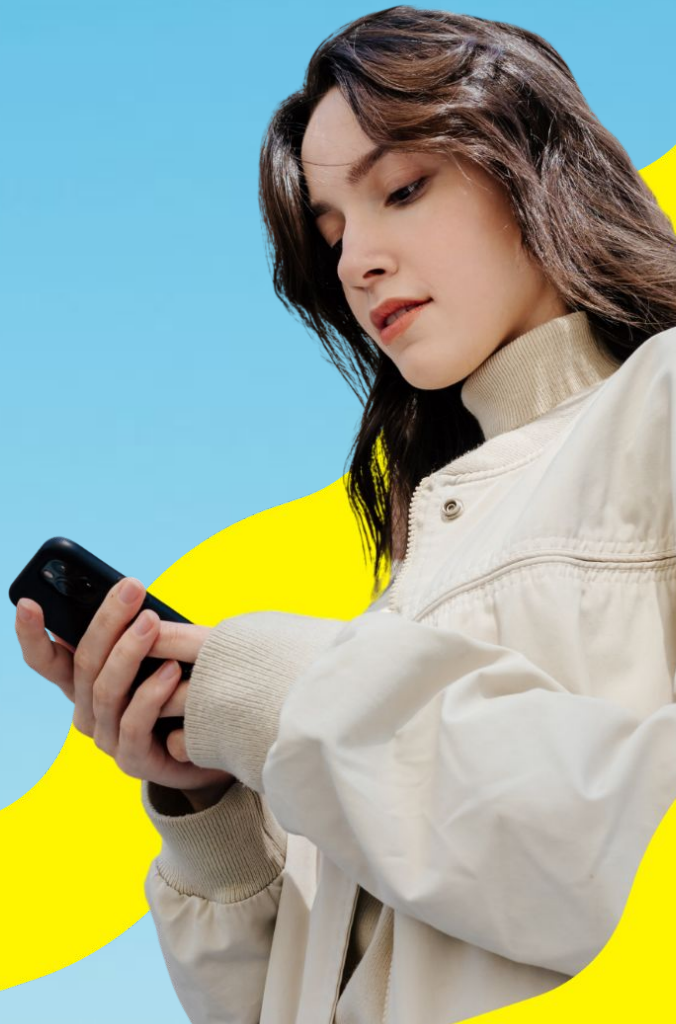

Saily

Come realizzare un'integrazione Saily?

1

Introduci Saily quando viaggi.

Pianifica in anticipo la tua integrazione. Il momento ideale per introdurre Saily è durante il tuo viaggio, poiché ciò consente un'integrazione naturale e coinvolgente con esempi in tempo reale. Se ciò non è possibile, condividi un racconto di viaggio in cui Saily ti ha aiutato come transizione alla parte di integrazione.

2

Mostra Saily al tuo pubblico.

1. Scarica l'app Saily sul tuo dispositivo mobile.
2. Mostra come scegliere un piano dati.
3. Applica il tuo codice coupon e mostra come ottenere uno sconto esclusivo.

3

Usa un CTA forte.

Sottolinea l'importanza di scaricare l'app Saily su un dispositivo mobile e di utilizzare il codice coupon al momento del pagamento per ottenere lo sconto esclusivo.

CTA

Ottieni uno sconto esclusivo del 15% sui piani dati eSIM di Saily! Scarica l'app Saily e utilizza il codice [il tuo codice unico] al momento del pagamento.

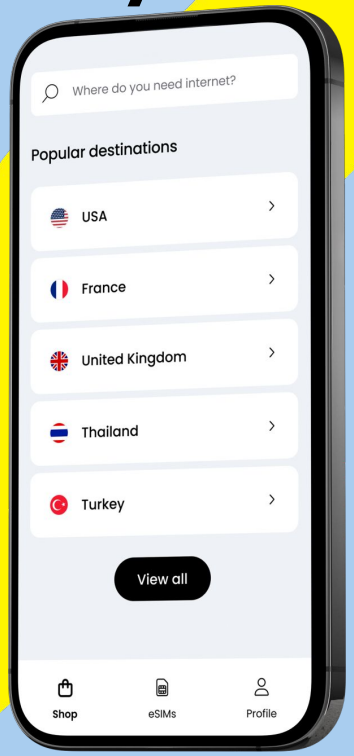

Saily

Come iniziare

1. **Idea e piano per il video.** Stai viaggiando o pianificando un viaggio? Hai già un'idea per un video? Inviaci una breve descrizione di come intendi integrare Saily, insieme alla data di pubblicazione prevista.

2. **Attendi l'approvazione.** Condividi con noi un link al tuo video non in elenco 2 giorni lavorativi prima della data di caricamento prevista. Lo esamineremo, finalizzeremo eventuali dettagli rimanenti e ti daremo il via libera per la pubblicazione.

3. **Pubblica.** Una volta che sei pronto per pubblicare il video, ricontrolla che tutto sia a posto e che il link/codice funzioni e inoltraci il link del video YT o reel.

Loghi e Asset grafici sono disponibile qui.

(Clicca la cartella)

Saily

Requisiti

Requisiti tecnici

- Utilizza una **CTA** forte nel video: incoraggia gli utenti a scaricare l'app Saily e a utilizzare il tuo codice coupon al momento del pagamento per ottenere uno sconto esclusivo.
- Mostra il **codice QR** sullo schermo. Utilizza solo il codice QR Saily fornito dal tuo responsabile partnership.
- Aggiungi la **CTA** nella parte superiore della **descrizione** e nel **commento pinnato** con il tuo **codice**: "🌎 Ottieni uno sconto esclusivo del 15% sui piani dati Saily! Usa il codice [il tuo codice unico] al momento del pagamento. Scarica l'app Saily o vai su https://saily.com/[iltuocodice] ⛵".
- Non utilizzare ulteriori strumenti di accorciamento degli URL. Creano reindirizzamenti aggiuntivi che possono interferire con il traffico e il monitoraggio delle vendite.

- Utilizza solo il logo Saily e le immagini fornite dal tuo responsabile delle partnership oppure esplora qui.

Requisiti legali

Non collegare l'integrazione a contenuti sensibili, quali:

- Politica
- Contenuti per adulti
- Contenuti diffamatori, osceni, molesti, tortuosi, volgari, invasivi della privacy altrui, che incita all'odio o discutibili dal punto di vista etnico o altro.
- Contenuti che deliberatamente danneggiano la reputazione di qualcuno.
- Altri argomenti delicati.